salzburgrad.at
radln in stadt und land

salzburgrad.at

gemeinsame Webseite von Land und Stadt Salzburg

7. 4. 2016

Mag.a Ursula Hemetsberger, Radverkehrskoordinatorin Land Salzburg

Webseite „salzburgrad.at“

salzburgrad.at
radln in stadt und land

- Webseite als Informationsplattform
- Für lokale Radverantwortliche und interessierte Radelnde in Salzburg
- Gemeinsame Seite von Land und Stadt Salzburg
- Gemeinsame Dachmarke „Salzburgrad.at“ für Radaktivitäten in Land und Stadt Salzburg

salzburgrad.at
radln in stadt und land

home | radlkarte | aktionen | service & tipps | rad-tourismus | rad-infrastruktur

ALLES ZUM THEMA FAHRRAD IN STADT UND LAND.

WIR MACHEN LUST AUFS RADELN!

radlkarte

Mit der digitalen Radlkarte finden Sie den empfohlenen und den schnellsten Weg zwischen Ihren Zielen im Bundesland Salzburg. Inclusive Regenradar, Höhendiagramm, Steigungsinfos, uvm.

aktionen

Hier erfahren Sie mehr über Aktionen rund ums Radfahren: „wer radlt gewinnt", Schulaktionen wie Radworkshops und „toter Winkel", Radlichtaktionen, uvm.

service & tipps

Wir bieten Ihnen Informationen für Gemeinden (inkl. Textvorlagen für Gemeindezeitungen), informieren über Förderungen und Fahrradboxen im Bundesland Salzburg, uvm.

rad-tourismus

Finden Sie die Top-Radtouren entlang von Salzach und Saalach und die regionalen Radtouren im Bundesland für Freizeitradeln, inkl. Infos zum Mountainbiken.

rad-infrastruktur

Erfahren Sie mehr über richtige Radabstellplätze (inkl. „Leitfaden Fahrradparken"), Rad-Wegweisung, welche Radwege und sonstige Radinfrastruktur wurde gebaut, uvm.

Radfahrenden erhöhen.

Deshalb wurde in Zusammenarbeit mit vielen Akteuren im Radverkehr das Leitbild „Fahr Rad in Salzburg!" erarbeitet und auch von der Landesregierung beschlossen. Ziel ist es, dass bis 2025 mindestens 20 Prozent mehr mit dem Rad gefahren wird und gleichzeitig die Sicherheit erhöht wird (20 Prozent weniger Radunfälle mit Personenschaden).

Mehr Informationen

Aktuelles

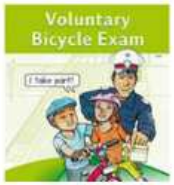

Unterlagen für Fahrradprüfung jetzt auch auf Englisch, Farsi und Hocharabisch

Das Österreichische Jugendrotkreuz stellt für die freiwillige Radfahrprüfung kostenfreie Lernunterlage für Schülerinnen und Schüler zur Verfügung.

Dieses Projekt wird vom Klima- und Energiefonds im Rahmen des klima:aktiv mobil Förderprogramms als Beitrag zum Umwelt- und Klimaschutz im Verkehr gefördert.

STADT : SALZBURG klima+ energie fonds klimaaktiv mobil LAND SALZBURG

KONTAKT

Land Salzburg, Ursula Hemetsberger, +43 662 8042–4491
Stadtgemeinde Salzburg, Peter Weiss, +43 662 8072–2735
office@salzburgrad.at

RSS-Feed abonnieren

Suchen nach ...

Share 51 Google + 0 Tweet 0 sharethis 1019

NEWSLETTER

Tragen Sie sich hier einfach, unverbindlich und kostenlos für den Newsletter ein.
Wir informieren Sie gerne über Neuerungen und Aktuelles zum Radfahren in Stadt und Land Salzburg.

Geben Sie hier Ihre E-Mail Adresse ein.

ANMELDEN ABMELDEN

Webseite „salzburgrad.at“

Radlkarte

salzburgrad.at
radln in stadt und land

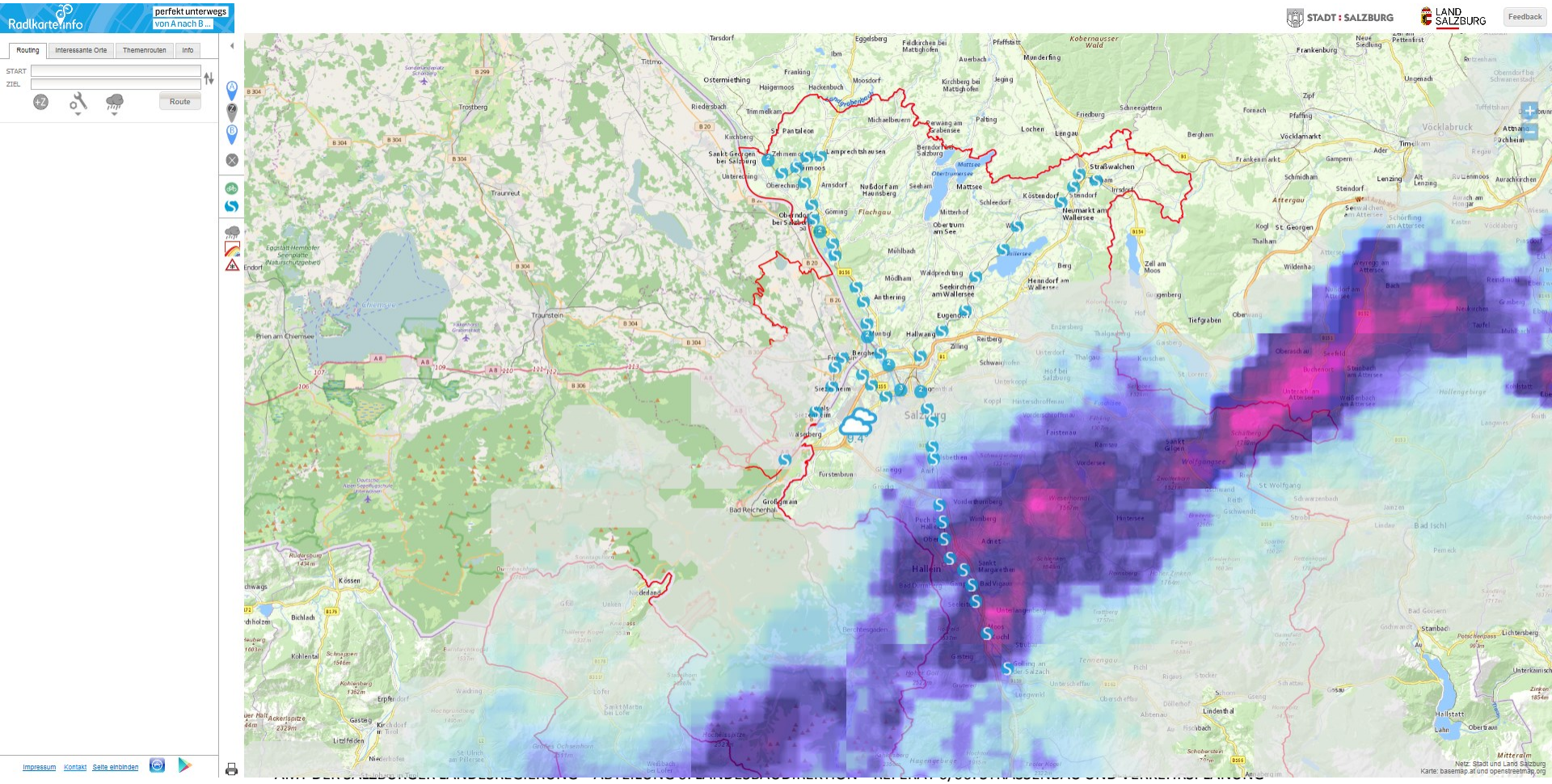

Aktionen

salzburgrad.at
radln in stadt und land

salzburgrad.at
radln in stadt und land

home | radlkarte | aktionen | service & tipps | rad-tourismus | rad-infrastruktur

- fahr rad in salzburg!
- wer radelt gewinnt
- radlichtaktion
- radworkshops
- radforum
- BIKEline
- Sicherheitsaktion „Toter Winkel
- bike cafe
- Vernetzungstreffen

Sie sind hier: aktionen

Am 1. Mai startet die Aktion „w nt“ 2016!

Lust auf mehr Bewegung im Alltag und einen Überblick über die geradelten Kilometer bek
Bewegung“ stärken indem Sie Teil der Fahrrad Gemeinschaft sind und nebenbei auch noch das Klima schützen?

Machen Sie mit bei „wer radelt gewinnt“ vom 1. Mai bis 31. August 2016!

Alle im Bundesland Salzburg sind eingeladen, sich in der Zeit vom 1. Mai bis 31. August 2016 anzumelden und mitzuradeln. Gefragt sind keine sportlichen Höchstleistungen – vielmehr geht es darum, Spaß am Radfahren zu haben und die Vorteile des Radfahrens zu entdecken und zu nutzen: Gezählt werden geradelte Kilometer, egal ob zur Arbeit, zum Einkaufen oder zum Sport oder ...

„wer radelt gewinnt“ hilft:

- Den Überblick über die geradelten Kilometer zu bewahren
- Den eigenen inneren Schweinehund zu überwinden
- Persönliche Ziele zu setzten und zu erreichen
- Die Gemeinschaft der Fahrradfahrenden sichtbar zu machen und ihr mehr öffentliches Gewicht zu geben

Einfach anmelden

Sie können sich ab 25. April 2016 unter „Anmeldung“ als neuer Teilnehmender zur Aktion registrieren und sich dabei Ihrer/m teilnehmenden

- Gemeinde,
- Schule
- Betrieb

- fahr rad in salzburg!
- wer radelt gewinnt
- radlichtaktion
- radworkshops
- radforum
- BIKEline
- Sicherheitsaktion „Toter Winkel
- bike cafe
- Vernetzungstreffen

Alles rund ums Fahrrad

Service & Tipps

Das Fahrrad ist sicherer Begleiter durch Stadt und Land Salzburg. Zahlreiche Radwege und Touren durchzie
das Verkehrs-, Freizeit- und Service-Angebot wächst stetig. Mit den Rad-Tipps und Bike-Angeboten wird alle
Land Salzburg geboten.

Rad im Alltag

Wie muss ein verkehrssicheres Fahrrad ausgestattet sein? Welche Regeln und Vorschriften gibt es im Straßenverkehr? Der Alltag bringt viele Fragen mit sich, die hier beantwortet werden.

Radfahren in der Gemeinde

Für Gemeinden werden spezielle Förderungen und Informationen für den Radverkehr sowie ausführliche Fahrrad-Beratung zur Schaffung einer besseren Rad-Infrastruktur angeboten.

Rad-Förderungen

Auf Gemeinde-, Landes- und Bundesebene werden Förderungen für Radprojekte verschiedenster Art angeboten. Diese umfassen unter anderem Abstellanlagen und Fahrradanhänger.

Rad-Codierung / -Registrierung

Ein codiertes und registriertes Rad kann im Fall eines Diebstahls bei Beutefund einwandfrei erkannt werden. In Salzburg gibt es verschiedene Codierungsmöglichkeiten.

g
r radlkarte
n der gemeinde
- mit dem rad in die arbeit
- rad-förderungen
- rad-codierung/registrierung
- rad & kind
- räder
- radbox.at
- bike-kitchen mark
- radgeber
- radhändler
- newsletter

Auf dem Rad durch die Gemeinden

Radfahren im Land Salzburg

Innerhalb der Gemeinde ist das Rad oftmals ideales Verkehrsmittel, weil hier häufig kurze Strecken zurückzulegen werden. Durch Infrastruktur, gezielte Beratung, Bewusstseinsbildung und lokale Bewerbung kann der Radverkehr nachhaltig gefördert werden, wodurch die Gemeinde-Wertschöpfung erhalten bleibt.

Was Gemeinden für mehr radfreundlichkeit tun können und wo sie finanzielle Unterstützung dafür bekommen erfahren Sie hier:

- Präsentation „klimaaktiv Gemeinden+Förderungen"

Der Gemeinde-Radverkehr lässt sich in verschiedenen Bereichen forcieren:

- Radinfrastruktur schaffen und Lücken im Radwegenetz schließen
- Lokale Aktionen: laufende Informationen in Gemeindezeitung und auf der Gemeinde-Homepage, Radbörse, Radaktionstage, Radinfos im Ortsplan
- Sonstige Maßnahmen: Radständer, Radwegweisung, Radservicestation, radgerechte Straßenquerungen, Belags-Sanierung

Förderung für Radwegebau

Gemeinden können beim Gemeindeausgleichsfonds (GAF) Förderungen für Radwege beantragen. Dies gilt ausschließlich für Projekte, die entweder nicht im Landes-Radwegebauprogramm angeführt sind, oder die in dessen Rahmen kaum bis gar nicht

> rad im alltag
> alle infos zur radlkarte
  > radfahren in der gemeinde
> mit dem rad in die arbeit
> rad-förderungen
> rad-codierung/registrierung
> rad & kind
> räder
> radbox.at
> bike-kitchen mark
> radgeber
> radhändler
> newsletter

Praxisbeispiele

Man braucht das Rad nicht neu erfinden, denn es gibt schon viele Beispiele von guten Radverkehrslösungen. In den Fahrrad-Datenbanken von klimabündnis Oberösterreich werden Projekte von einzelnen Gemeinden aufgezeigt. Sie soll Ihnen als Wissenspool dienen, damit Sie auch in Ihrer Gemeinde Ideen aufgreifen und umsetzen können.

Hier finden Sie hier gute Praxisbeispiele zum Radverkehr, die von klimaaktiv (Ministerium für ein lebenswertes Österreich) zusammengestellt wurden.

Einen guten Überblick über Fahrradprojekte aus aller Welt bietet die Datenbank des Nationalen Radverkehrsplans (NRVP). Hier sind fast 300 gute Beispiele zusammengestellt, die zum Nachahmen anregen sollen.

Aktuelle Presseinformationen

Durch die Gemeinde mit dem Rad – die Bevölkerung möchte über aktuelle Entwicklungen auf Landes- und Gemeindeebene informiert werden. Dafür bieten sich die Gemeindezeitung sowie die Gemeinde-Homepage an. Ziehen Sie hierfür die aktuellen Pressetexte rund um den Radverkehr in der Gemeinde heran.

Unsere **aktuellen Beiträge** findet Ihr hier:

- Mit dem Rad in die Schule
- Faltrad bietet neue Mobilität
- Kinderfahrrad
- GemeindeZT Fair im Verkehr
- Geringere Toleranzgrenzen bei Geschwindigkeitsüberschreitungen
- Toter Winkel
- Richtig Radfahren
- Radfahren im Herbst und Winter
- Mehrzweckstreifen

Pressebilder zu den aktuellen Beiträgen:

Fahrrad-Förderung auf Bundes- und Landesebene

klima:aktiv-Förderung für überdachte Radabstellanlagen („Sanierung Fahrradparken") bis Ende 2016

Die Fahrrad-Förderung „Sanierung Fahrradparken" dient dem Ziel durch ausreichende und funktionelle Abstellplätze den Radverkehrsanteil weiter anzuheben. Für überdachte Radabstellplätze gibt es Bundesförderung (30 % für Betriebe und 50 % für Gebietskörperschaften) von klima:aktiv (Lebensministerium), maximal € 200,- pro Abstellplatz. Voraussetzung: Gebäude, die vor dem Jahr 2000 errichtet wurden, mit mehr als 3 Wohneinheiten und/oder mehr als 10 Arbeitsplätzen und/oder mehr als 20 Ausbildungsplätzen und/oder mehr als 40 Kunden pro Tag. Pro Antrag werden bis zu 100 Radständer gefördert.

Weitere Informationen: Infoblatt zur Förderung Sanierung Fahrradparken

Landes-Förderung für überdachte Radabstellanlagen (Anschlussförderung „Sanierung Fahrradparken") bis Ende 2016

Das Land Salzburg ergänzt die Förderung durch das Lebensministerium ("Sanierung Fahrradparken") für überdachte Fahrradabstellanlagen bei Gebäuden, die vor dem Jahr 2000 errichtet wurden. Gefördert werden überdachte Radabstellanlagen bei Gebäuden mit mehr als 3 Wohneinheiten und/oder mehr als 10 Arbeitsplätzen und/oder mehr als 20 Ausbildungsplätzen und/oder mehr als 40 Kunden pro Tag. Maximal 10 Radständer pro Antrag werden mit jeweils € 200,- (max. 30 % Prozent) gefördert.

Pro Abstellplatz (nicht pro Unterstand!) werden max. € 200,- gefördert, sodass z.B. für 10 überdachte Radabstellplätze € 2.000,- Förderung vom Bund und (nach Verfügbarkeit) weitere € 2.000,- vom Land Salzburg gezahlt werden. Die Förderung muss erst nach Errichtung der überdachten Radständer beantragt werden und gilt bis Ende 2016.

Weitere Infos zu Radabstellanlagen:

> rad im alltag
> alle infos zur radlkarte
> radfahren in der gemeinde
> mit dem rad in die arbeit
> rad-förderungen
> rad-codierung/registrierung
> rad & kind
> räder
> radbox.at
> bike-kitchen mark
> radgeber
> radhändler
> newsletter

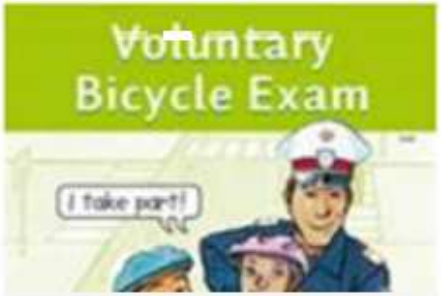

Unterlagen für

www.radbox.at

STADT : SALZBURG

LAND SALZBURG

Radbox.at - Ihre intelligente Fahrrad-Parkgarage

radbox.at will diebstahl- und wettergeschützte, vandalismussichere Fahrradabstellmöglichkeiten möglichst zielgenau – und nicht am Bedarf vorbei – an den richtigen Standorten aufstellen.

Interessenten/innen können sich für die Nutzung von Radboxen anmelden und Wunschstandorte für eine Radbox bekannt geben. **Dieser Service wird in Stadt und Land Salzburg angeboten.**

Hier finden Sie Ihre Radbox

Die Vorteile der Radbox

- Förderung von bike&ride
- Komfortsteigerung für Radfahrer/innen
- Diebstahl- und Vandalismusschutz für Fahrräder und Zubehör
- Witterungsschutz für Fahrräder und Zubehör
- Die Radbox am richtigen Platz
- Unkomplizierte Abwicklung, schnelle Information

Erfahren Sie mehr über die Radbox

Radbox-Tipps

Lastenstraße Bike & Ride Station Hbf - Zugang Schallmoos (5020 Salzburg)

Die Abstellanlage mit 64 Radboxen und 600 Radabstellplätzen ist seit November 2014 ...

Die neuesten Radboxen

Zuletzt fertig gestellt

- Tarnoczygasse Rückseite ...
- Bucklreuthstr. Zugang ...
- Arnsdorf / Niederarnsdorf

alle Radboxen

Radbox einfach mieten / kaufen

Klicken Sie zum Öffnen der Beschreibung mit Anmeldeformular auf die gewünschte Radbox (Kartenansicht / Listenansicht).

Dieses Projekt wird gefördert

im Rahmen des ISR-Förderungsprogramms (Optimierung intermodaler Schnittstellen im Radverkehr) aus den Mitteln des Klima- und Energiefonds als Beitrag zum Umwelt- und Klimaschutz im Verkehr.

Radln im Salzburger Land

Radfahrer lieben das SalzburgerLand

Fragt man die Gäste des SalzburgerLandes, was sie während ihres Sommerurlaubs hier am liebsten machen, dann stehen Radeln und Biken auf der Skala der Aktivitäten ganz oben. Das SalzburgerLand hat sich durch große Events als Rad- und Bikedestination einen hervorragenden Namen gemacht. Der Anteil der Radtouristen hat in den vergangenen Jahren stetig zugenommen und hat auch für die Zukunft viel Potenzial.

- Nach der Straßenrad Weltmeisterschaft 2006 (Salzburg), den Mountainbike Weltmeisterschaften 2002 (Kaprun) und 2012 (Saalfelden-Leogang) werden im SalzburgerLand 2015 zum vierten Mal die Besten der Besten um den Weltmeistertitel kämpfen. Zell am See-Kaprun ist Ende August Austragungsort der IRONMAN 70.3. Weltmeisterschaft, die überhaupt zum ersten Mal in Europa stattfindet.
- Traditionsreiche und hochkarätige Rennrad-Events, vom Vitaclub Radmarathon zum Saisonauftakt über Amadé Radmarathon und Glocknerkönig bis zur Eddy Merckx Classic im September
- Tauern-, Mur- und Ennsradweg zählen zu den Top-Radrouten nicht nur in Österreich, sondern sind europaweit bekannt. Neu ist der Alpe Adria Radweg von Salzburg bis an die Adria, der 2015 in den Niederlanden bereits als „Radroute des Jahres" ausgezeichnet wurde!
- Das ergibt ein 7.000 km langes Rad- und Mountainbikewegenetz: Zu den 5.000 Mountainbikekilometern kommen 2.000 km einheitlich beschilderte Radrouten!

DIE TOP 7 RADROUTEN

durch das SalzburgerLand
Tauernradweg . Mozart-Radweg . Alpe Adria Radweg . Ennsradweg . Murradweg . Salzkammergut Radweg . Bajuwaren-Tour

Mehr Informationen

› stadt salzburg
› land salzburg

Vernetzungstreffen Radverkehr Salzburg

Wir laden herzlich zum 1. Vernetzungstreffen Radverkehr Salzburg ein: Alle Akteure des...

WEITERLESEN

Fahrradparken

Abstellanlagen stellen neben dem Routennetz die wichtigste Radfahrinfrastruktur dar. Komfortable und sichere Abstellmöglichkeiten sind eine wichtige und effiziente Maßnahme zur Förderung des Alltagsradverkehrs. Mit der Zunahme an qualitativ hochwertigen und teuren Fahrrädern (Pedelecs) steigen auch die Anforderungen an die Qualität dieser Infrastrukturkomponente. Das Land Salzburg hat dazu einen „Leitfaden Fahrradparken" erstellt.
Diese Broschüre mit allen wichtigen Informationen soll helfen, Radabstellanlagen richtig zu planen und zu realisieren. Zielgruppe sind Mitarbeitende von Gemeinden, Stadt- und Verkehrsplanende, Betriebe, Bauträger, Architektinnen und Architekten sowie für die interessierte Öffentlichkeit.

Aus dem Inhalt:

- Grundsätze des Fahrradparkens
- Standorte von Abstellanlagen
- Rechtliche Rahmenbedingungen im Land Salzburg
- Checkliste zur Planung und Umsetzung
- Fördermöglichkeiten für Gemeinden und Betriebe
- Produktinformation
- Bezugsquellen für Abstellanlagen

Download Leitfaden (pdf, 2MB)

Druckexemplare sind kostenfrei erhältlich beim Referat Straßenbau und Verkehrsplanung:
mailto: strasse-verkehr@salzburg.gv.at, Tel: +43 662 8042-4491

Förderungen:
Informationen zu Förderungen für überdachte Radabstellanlagen finden Sie hier.

Radboxen

Wenn Sie ihr Fahrrad vandalismussicher, diebstahl- und wettergeschützt parken möchten, dann sind Radboxen eine mite Lösung. Mehr Infos zu Radboxen im Bundesland Salzburg

- radroutennetz
- rad-parcours
- radwegweisung
  - fahrradparken
- bike & ride bahnhof
- radwegbrücke rudolf-biebl-straße
- fischachbrücke am treppelweg
- richtlinie radwegeanlagen
- fahrradstraßen und begegnungszonen
- hochwasserschutz volksgarten

Radfahrende haben das höchste Wohlbefinden

- Rad-Newsletter anmelden – kommt ca. alle 4 - 8 Wochen

- https://www.salzburgrad.at/aktionen/radforum/

-> Feedback möglich bzw. (Diskussions)forum

- Viel Freude beim Schmökern auf der Webseite!