LAND SALZBURG

Radfahren im Land Salzburg!

11. April 2018

Referat Straßenbau und Verkehrsplanung

Maga. Ursula Hemetsberger

Radverkehrskoordinatorin Land Salzburg

salzburgrad.at

radln in stadt und land

Land Salzburg: Sichere Verkehrsinfrastruktur

LAND SALZBURG

- **Ausbau und Lückenschluss im Landes-Radverkehrsnetz:**
  Anif-Schlosswirt; St. Martin Tennengebirge; Plainbrücke-Hagenau;

- **Überarbeitung Landes-Radrouten**

  Pilotprojekte „südlicher Zentralraum - Salzachtal/Tennengau“ und „Zentralraum Pinzgau“ (Saalfelden bis Bruck) fertig;

  in Bearbeitung: „Salzburg Nord“ (Umlandgemeinden Oberndorf-Lamprechtshausen)

- **Rad-Wegweisung**

  Pilotprojekt im Salzburger Seenland

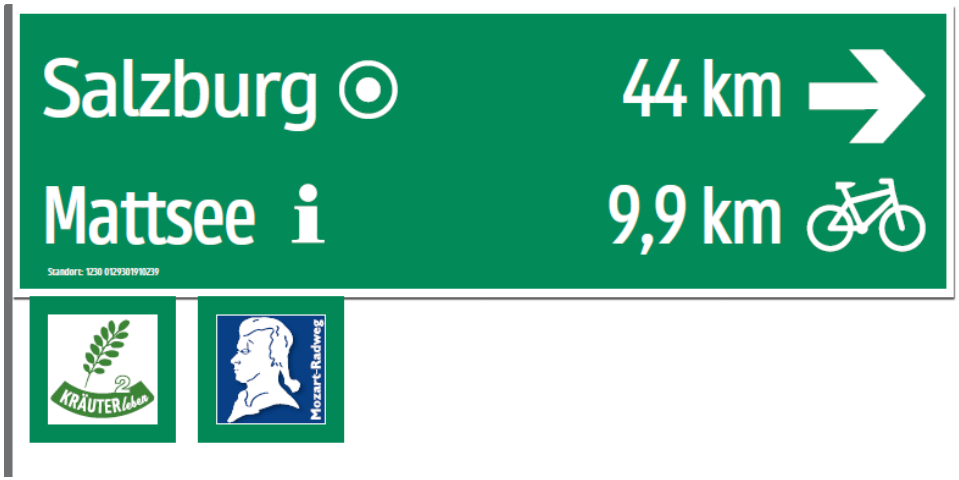

Rad-Informationen

LAND SALZBURG

- **Salzburgrad.at**
  (gemeinsame Webseite zum Radfahren in Stadt +Land Salzburg)
  neuer Bereich für Gemeinden

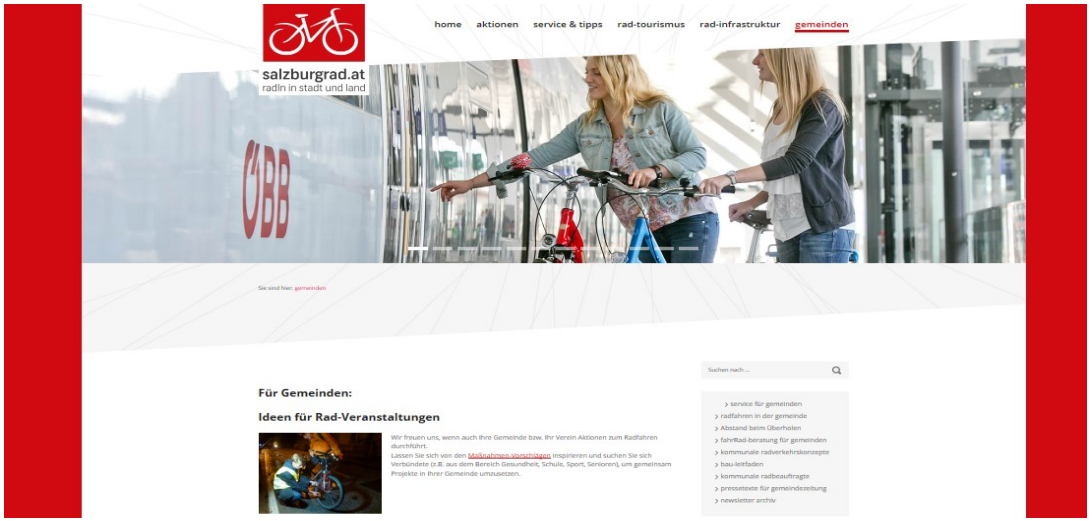

- **Alle 1 - 2 Monate Infomail an Gemeinden und Rad-Interessierte**
  (Anmeldung über www.salzburgrad.at)

salzburgrad.at
radln in stadt und land

Für Gemeinden

LAND SALZBURG

- **Maßnahmenkatalog:** detaillierter Beschreibung von möglichen Aktionen und Aktivitäten zum Radfahren (für Gemeinden und Schulen)

- kostenfreie **Giveaways** für Gemeinden (Fahrradüberzüge und Schlauch-Tücher) solange der Vorrat reicht

- Kostenfrei: **Plakat- + Inseratenvorlage** für Rad-Veranstaltungen

Digitale Radlkarte

- **radlkarte.info**
  Radrouting Bundesland Salzburg: Web und App
- -> in (Gemeinde-/Betriebs-) Webseite integrierbar als Service

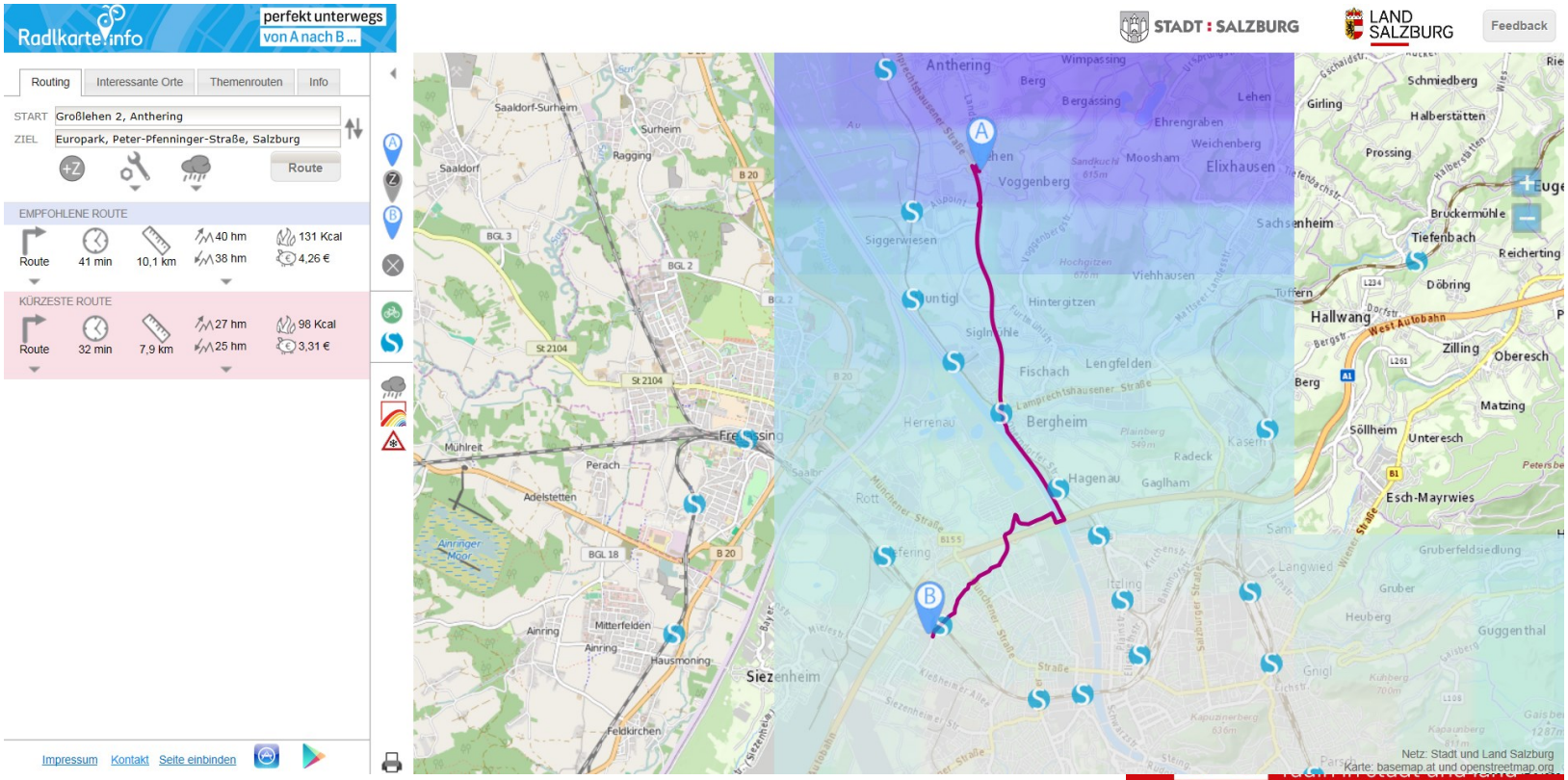

„Fahrradberatung“ für Gemeinden (BYPAD)

LAND SALZBURG

Finanzierung: 75 % Land Salzburg, 25 % Gemeinde

Ziel: Radverkehr in Gemeindepolitik verankern

Zielgruppe: Alltagsradelnde

4 Bereiche der „Fahrrad-Beratung“:

- Rahmenbedingungen in Politik und Verwaltung schaffen
- Öffentlichkeitsarbeit (Lokale Infos und Aktionen)
- Verkehrsorganisation
- Infrastrukturmaßnahmen

bereits durchgeführt: Anif, Saalfelden, Oberalm, Henndorf, Wals

derzeit: Grödig, Faistenau, Bergheim

salzburgrad.at
radln in stadt und land

Radmotivationsaktion wer-radelt-gewinnt

LAND SALZBURG

1. 5. - 31. 8. www.**wer-radelt-gewinnt.at**

für alle Radfahrenden im Bundesland Salzburg (nicht nur Arbeitswege)

Eingeladen sind Gemeinden, Betriebe, Schulen, Vereine und Pfarren in ihrem Umfeld zu motivieren.

Preisverlosung:

1 Fahrrad/pro Bezirk

1 Fahrrad für alle unter 27 Jahre

Kurzurlaube in Salzburg

Gutscheine (Therme, ÖV, Spar, …)

Radhelme und -schlösser

Aktionen/Veranstaltungen:

LAND SALZBURG

- **Radlichtaktion in Stadt Salzburg, Hallein, Neumarkt, Saalfelden**
- **Fahrradworkshops für Volksschulen**
- **Fahrradhelme für Schulkinder** (ÖAMTC, AUVA, LSR)
- Aktion **„Toter Winkel“**
- Kostenfreie Bestellmöglichkeit: **Reflektierende Schärpen** für alle, die die freiwillige Radfahrprüfung machen

Förderung für Fahrradparken (vgl. Anna König)

LAND SALZBURG

„Nachrüstung Fahrradparken“: Bundesförderung für nachträgliche Errichtung überdachter Radabstellanlagen 30 %

Anschlussförderung Land

- bis 31. 12. 2018

Landesförderung für ÖV-Haltestellen

- Kombinierbar mit ISR-Förderung
  Bsp. Salzburger Umlandgemeinden

LAND SALZBURG

Gemeinsame Rad-Webseite von Land und Stadt Salzburg:

www.salzburgrad.at

Alle Infos rund ums Rad

Machen Sie mit bei

www.wer-radelt-gewinnt.at

1. Mai bis 31. August